



GÉOMÈTRES-EXPERTS
CONSEILLER VALORISER GARANTIR

ORDRE DES GÉOMÈTRES-EXPERTS

Département de l'HÉRAULT
Commune de PAILHÈS

Lotissement "LOU MAYOL"

SYNOPTIQUE

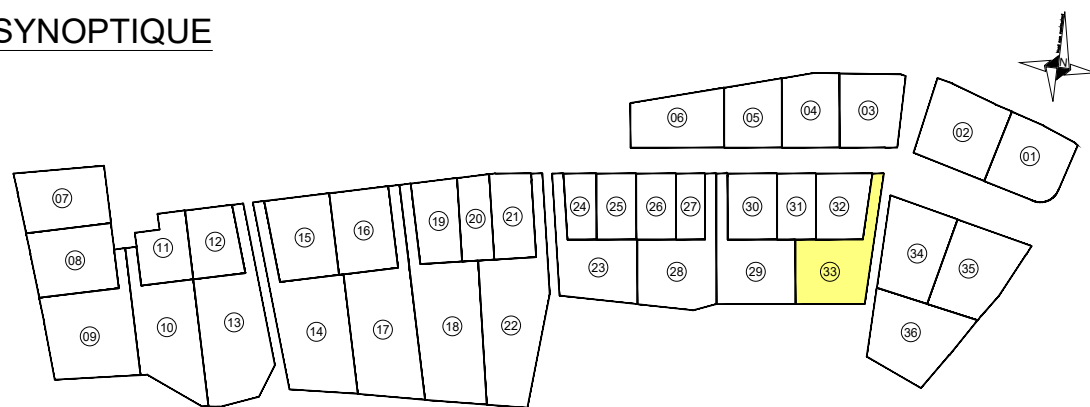

Lot n° 33
Superficie : 531m²
(Section C n° 466 p)

PLAN DE VENTE
PROVISOIRE

Echelle:1/250

Buesa
AMÉNAGEUR PROMOTEUR



S.E.L.A.R.L. LUSINCHI
GÉOMÈTRE EXPERT D.P.L.G. & ASSOCIÉS

7 Imp. Joseph BARRIERE 11, Avenue Jean JAURES
34500 BEZIERS 34600 BEDARIEUX
TEL. 04.67.30.14.36 TEL. 04.67.97.82.03

E-mail : contact@lusinchi.fr

10/02/2026 - PA/7515/25 - 7515_PDV_provisoires.dwg

LEGENDE :

Format A3 - Reproduction couleur sous réserve d'autorisation

Système altimétrique rattaché au N.G.F (par GPS)
Système planimétrique rattaché en Lambert 93 - Zone CC43

- Limite de lot
- 105.00 Altitude terrain naturel avant travaux (mai 2018)
- EMPRISE CONSTRUCTIBLE EN RDC
Hmax = 6.00 m au faîtage
- EMPRISE CONSTRUCTIBLE EN RDC
Hmax = 6.00 m au faîtage sur 12.00m de long maximum
- Accès obligatoire au lot et stationnements privés non clos
2 places (6.00m x 5.00m)
- 105.98 Altitude projet

Position indicative - avant travaux :

- EU - Raccordement individuel
- TELECOM - Raccordement individuel
- AEP - Raccordement individuel
- ELEC - Raccordement individuel

SERVITUDE DE RESEAU EP Ø315 PVC
Largeur 3.00m

CLOTURE A MAILLE RIGIDE H=1.60m
A LA CHARGE DE L'AMENAGEUR

